

# Widgets - Quick Customize

La **personnalisation rapide (Quick Customize)** permet de réaliser des modifications rapides des propriétés des différentes **widgets** présentes sur une page.

## Lancer la personnalisation rapide

Pour lancer la **personnalisation rapide** d'une widget, cliquer sur le bouton **réglage** situé en haut à droite puis sélectionner **paramètres**.

La fenêtre de personnalisation rapide s'affiche alors à l'écran.

**Personnalisation des contrôles**

Dans certains cas, la fenêtre de **personnalisation rapide** permet de modifier les propriétés de **contrôles** à l'intérieur de la widget (grilles, graphiques...).

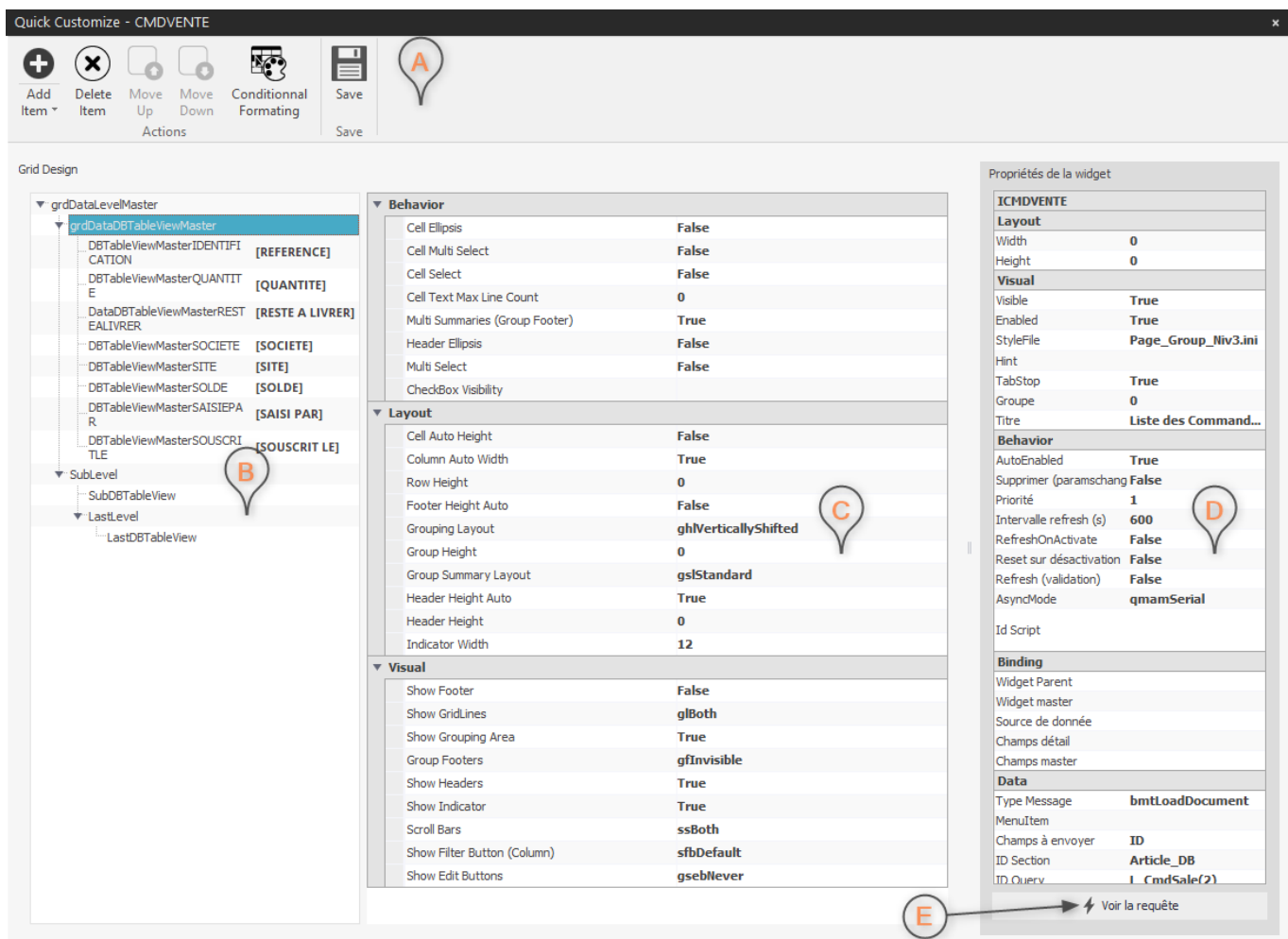

Fenêtre de personnalisation rapide

**A Zone d'actions :** regroupe les actions

**D Propriétés de la widget :** liste des

réalisables.

propriétés de la widget.

**B Contrôles personnalisables** : liste les contrôles personnalisables.

E **Bouton afficher la requête** : visualiser la requête associée à la widget.

**C Propriétés du contrôle** : propriétés du contrôle actuellement sélectionné.

## Droits

L'accès à la personnalisation rapide nécessite des droits spécifiques.

## Personnaliser les propriétés de la widget

| Propriétés de la widget |                      |
|-------------------------|----------------------|
| <b>ICMDVENTE</b>        |                      |
| <b>Layout</b>           |                      |
| Width                   | 0                    |
| Height                  | 0                    |
| <b>Visual</b>           |                      |
| Visible                 | True                 |
| Enabled                 | True                 |
| StyleFile               | Page_Group_Niv3.ini  |
| Hint                    |                      |
| TabStop                 | True                 |
| Groupe                  | 0                    |
| Titre                   | Liste des Command... |
| <b>Behavior</b>         |                      |
| AutoEnabled             | True                 |
| Supprimer (paramschang  | False                |
| Priorité                | 1                    |
| Intervalle refresh (s)  | 600                  |
| RefreshOnActivate       | False                |
| Reset sur désactivation | False                |
| Refresh (validation)    | False                |
| AsyncMode               | qmamSerial           |
| Id Script               |                      |
| <b>Binding</b>          |                      |
| Widget Parent           |                      |
| Widget master           |                      |
| Source de donnée        |                      |
| Champs détail           |                      |
| Champs master           |                      |
| <b>Data</b>             |                      |
| Type Message            | bmtLoadDocument      |
| MenuItem                |                      |
| Champs à envoyer        | ID                   |
| ID Section              | Article_DB           |
| ID Query                | L_CmdSale(2)         |

⚡ Voir la requête

La fenêtre de personnalisation rapide permet de consulter et modifier les propriétés de la widget. Les propriétés disponibles s'affichent dans la grille **Propriétés de la widget**.

**A Nom de la widget** : nom de la widget en cours de personnalisation.

**B Catégorie des propriétés**.

**C Nom de la propriété** : nom de la propriété à modifier.

**D Valeur de la propriété** : valeur de la propriété de la widget.

Fenêtre de personnalisation rapide

## Validation

Appuyer sur la touche **entrée** pour appliquer la propriété une fois que celle-ci a été modifiée.

# Personnaliser les propriétés des contrôles

La **personnalisation des contrôles** d'une widget permet de modifier les propriétés de certains éléments contenus dans la widget. Lorsque des contrôles sont personnalisables au sein d'une widget, de nouvelles zones apparaissent dans la fenêtre de personnalisation rapide (zone d'action, zone de sélection des contrôles, ...).

## Personnaliser les grilles

Les propriétés des grilles (tables / tableaux), contenues dans une widget, peuvent être modifiées grâce à la fenêtre de personnalisation rapide. Il est notamment possible d'ajouter / retirer des vues et des colonnes, de personnaliser l'apparence et les éditeurs contenus dans les cellules ou encore de définir des mises en pages conditionnelles.

### Zone d'action

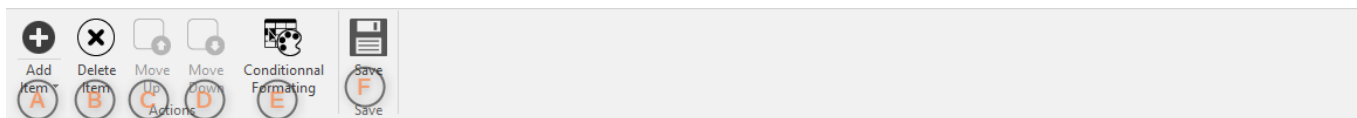

Zone d'action des grilles

**A Ajouter un élément** : permet d'ajouter un élément dans la grille.

**D Déplacer vers le bas** : déplace un élément vers le bas.

**B Supprimer un élément** : permet de supprimer un élément de la grille.

**E Conditionnal formatting** : ouvre la fenêtre de mise en page conditionnelle.

**C Déplacer vers le haut** : déplace un élément vers le haut.

**F Enregistrer** : enregistre les modifications.

## Ajout d'éléments

Il est possible d'ajouter des éléments à la grille, pour cela cliquer le bouton **A Ajouter un élément**. Dans la liste, sélectionner le type d'élément à ajouter, celui-ci sera disponible dans la **Liste des contrôles**.

## Type d'élément

Lors de l'ajout d'élément à la grille, le type d'élément qu'il est possible d'ajouter dépend de l'élément sélectionné dans la **Liste des contrôles**.

## Liste des contrôles

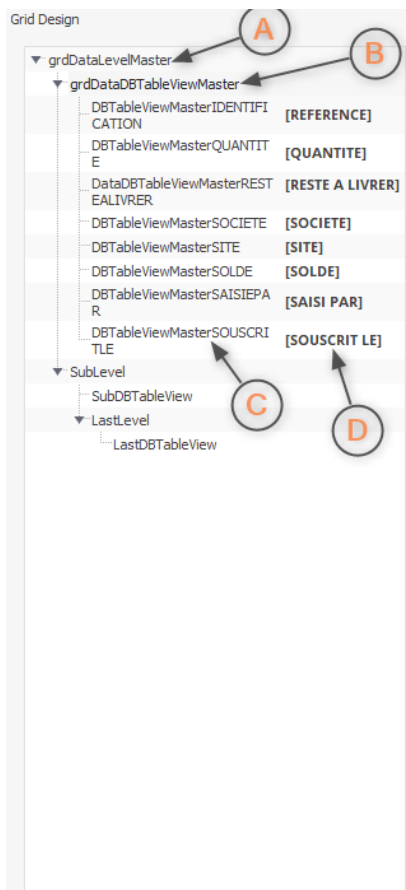

La **liste des contrôles** regroupe les différents éléments de grilles dont les propriétés sont modifiables. Ils sont représentés sous la forme d'un arbre qui représente l'architecture réelle de la grille.

**A Niveau** : niveau actuel, intervient dans les relations maître-détail.

**B Vue** : la vue est l'élément visuel qui contient les colonnes et les lignes.

**C Colonne** : une colonne contenue dans la grille.

**D Champ DB** : champ de la requête auquel est rattaché la grille.

Lorsqu'un contrôle est sélectionné dans la liste des contrôles, ses propriétés sont affichées dans la zone **propriétés des contrôles**.

Liste des contrôles

## Propriétés des contrôles

Permet de modifier les propriétés du contrôle sélectionné dans la **liste des contrôles**.

**A Catégorie** : catégorie des propriétés.

**B Nom de la propriété** : nom de la propriété du contrôle.

**C Valeur de la propriété** : valeur de la propriété du contrôle.

| ▼ Behavior                     |                     |
|--------------------------------|---------------------|
| Cell Ellipsis                  | False <b>A</b>      |
| Cell Multi Select              | False               |
| Cell Select                    | False               |
| Cell Text Max Line Count       | 0                   |
| Multi Summaries (Group Footer) | True                |
| Header Ellipsis                | False <b>B</b>      |
| Multi Select                   | False <b>C</b>      |
| CheckBox Visibility            |                     |
| ▼ Layout                       |                     |
| Cell Auto Height               | False               |
| Column Auto Width              | True                |
| Row Height                     | 0                   |
| Footer Height Auto             | False               |
| Grouping Layout                | ghVerticallyShifted |
| Group Height                   | 0                   |
| Group Summary Layout           | gsStandard          |
| Header Height Auto             | True                |
| Header Height                  | 0                   |
| Indicator Width                | 12                  |
| ▼ Visual                       |                     |
| Show Footer                    | False               |
| Show GridLines                 | glBoth              |
| Show Grouping Area             | True                |
| Group Footers                  | gfInvisible         |
| Show Headers                   | True                |
| Show Indicator                 | True                |
| Scroll Bars                    | ssBoth              |
| Show Filter Button (Column)    | sfbDefault          |
| Show Edit Buttons              | gsebNever           |

## Liste des contrôles

### Validation

Appuyer sur la touche **entrée** pour appliquer la propriété une fois que celle-ci a été modifiée.

## Mise en page conditionnelle

La **mise en page conditionnelle** permet d'appliquer des **styles** personnalisables à certaines **valeurs** de la grille lorsque certaines **conditions sont remplies**. Les styles et les conditions sont définies par l'utilisateur dans la fenêtre de personnalisation de la mise en page conditionnelle.

Pour ouvrir la fenêtre de mise en page conditionnelle, cliquer sur le bouton **Mise en page conditionnelle**. Une nouvelle fenêtre apparaît contenant la liste des **mises en page conditionnelles** déjà présentes ainsi que la possibilité d'ajouter / modifier / supprimer de nouvelles règles.

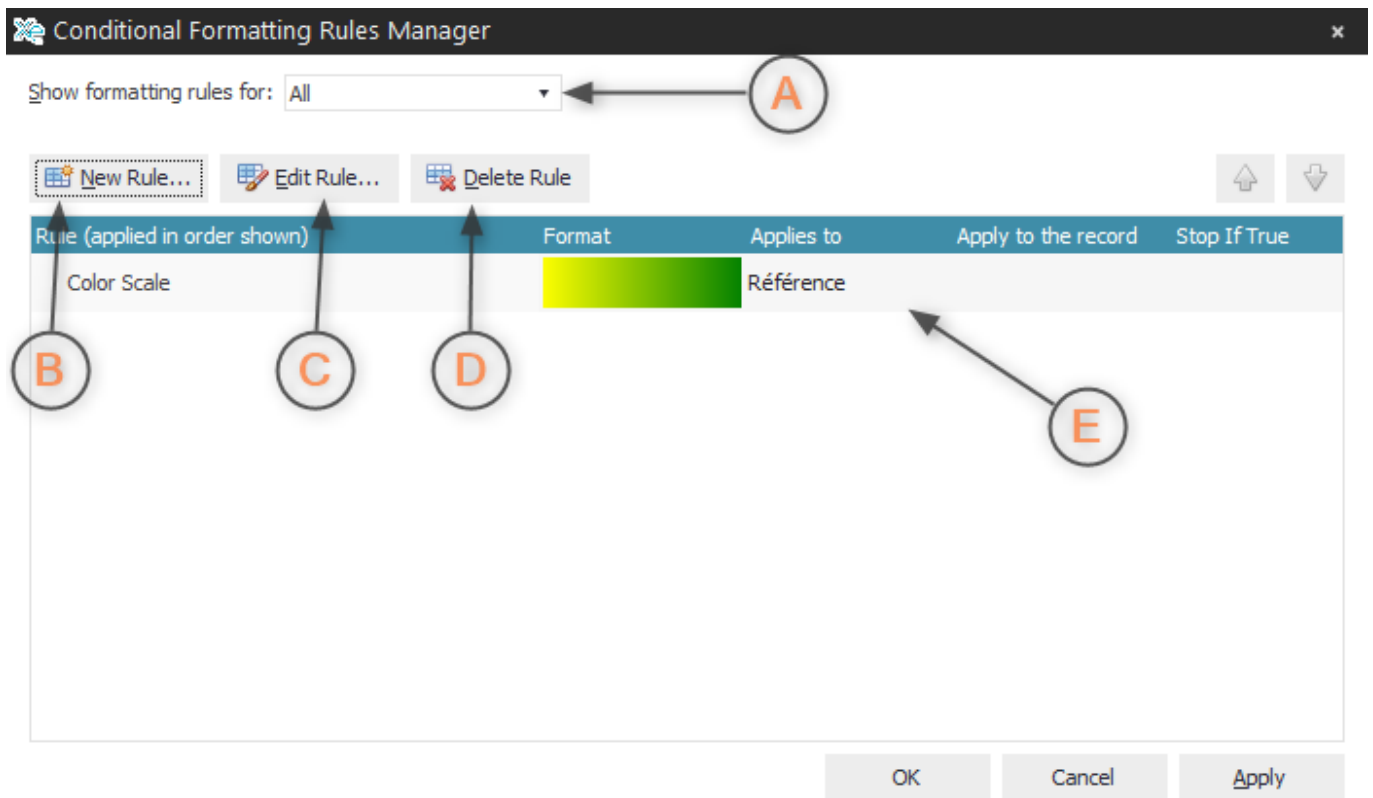

## Gestion des mises en page conditionnelles

A **Filtrer** : permet de filtrer la liste des mises en page conditionnelles. D **Supprimer une règle** : permet de supprimer une mise en page conditionnelle.

B **Nouvelle règle** : permet d'ajouter une mise en page conditionnelle. E **Liste des mises en page conditionnelles**.

C **Editer une règle** : permet de modifier une mise en page conditionnelle.

## Personnaliser les graphiques

Les propriétés des graphiques, contenus dans une widget, peuvent être modifiées grâce à la fenêtre de personnalisation rapide. Il est notamment possible d'ajouter des séries et des groupes de données, de modifier le type de graphique ainsi que leurs propriétés. La **zone d'action**, la **liste des contrôles**, ainsi que les **propriétés des contrôles** fonctionnent de la même manière que pour la [personnalisation de la grille](#) .

## Choisir les séries à afficher

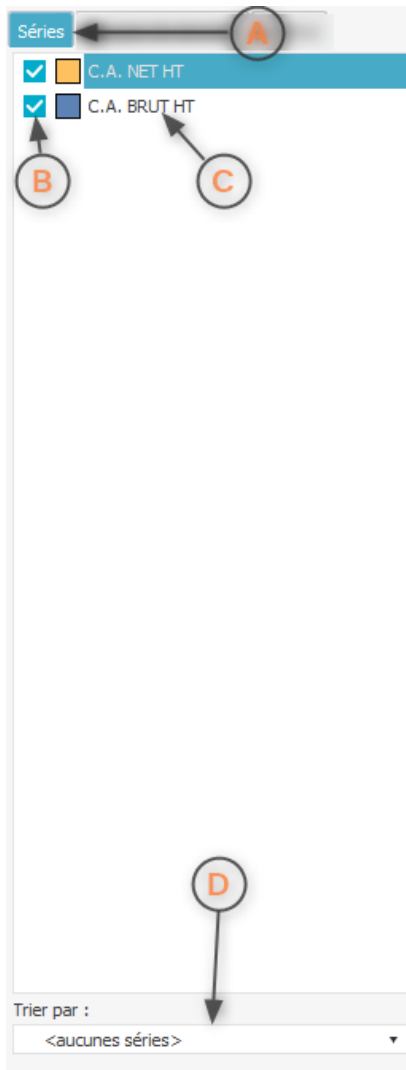

Choix des séries

## Options du graphique

A **Onglet Séries.**

B **Afficher / masquer la série.**

C **Nom de la série.**

D **Trier par** : permet de choisir une série comme filtre.

A **Onglet Options.**

B **Catégorie** : catégorie des propriétés.

C **Nom de la propriété.**

D **Valeur de la propriété.**

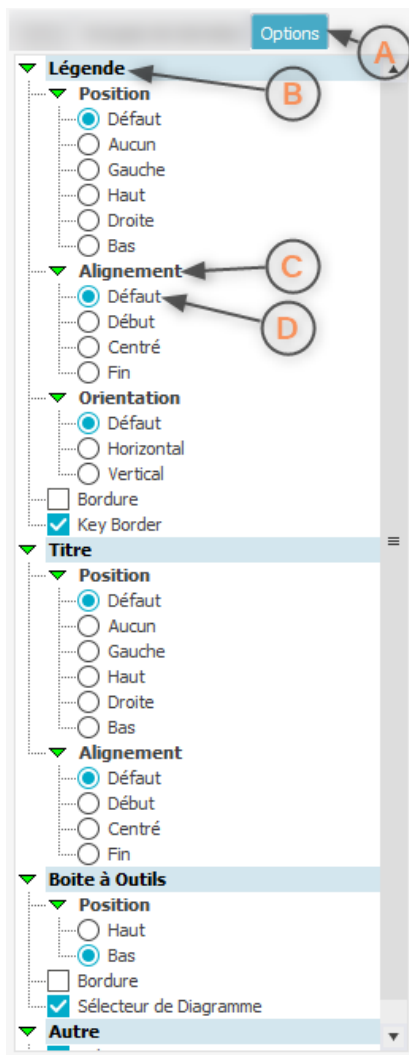

Options du graphique

## Afficher la requête de la widget (DB)

Dans le cas d'une widget **DB**, un bouton permet de consulter la requête associée à la widget. Pour visualier la requête, dans la fenêtre de personnalisation rapide, cliquer sur le bouton **Voir la requête**. La fenêtre contenant la requête apparait.



```
Requête : Select - L_CmdSale(2)

1 SELECT
  EAdm.Intitule AS "SOCIETE",
  CASE WHEN
    LD.TYPE_ETAT = 0 THEN CAST('SOLDEE' AS VARCHAR(20))
    ELSE CAST('NON SOLDEE' AS VARCHAR(20))
  END
  AS "SOLDE",
  P.Date_Piece "DATE",
  P.Identification AS "REFERENCE",
10 CASE WHEN C.Intitule IS NOT NULL THEN T.Nom_Prenom || ' (' || C.Intitule ||
  LD.Qte_Norme AS "QUANTITE",
  A.Intitule AS "Article",
  LD.Date_Debut AS "DEBUT LIVRAISON",
  LD.Date_Fin AS "FIN LIVRAISON",
  TBP.Intitule AS "BASE PRIX",
  LD.Prix_Net AS "PRIX NET",
  LD.Montant_HT "MONTANT HT",
  CASE WHEN LD.Date_Echeance IS NOT NULL THEN CAST(LD.Date_Echeance AS VARCHAR
  LD.Commentaire AS "COMMENTAIRE",
20 LD.Qte_Reliquat*LD.Type_Etat AS "RESTE A LIVRER",
  ATC.Nom AS "TC CONTRAT",
  GAF.Intitule AS "FAMILLE",
  GASF.Intitule AS "SOUS-FAMILLE",
  GAGP.Intitule AS "GROUPE ARTICLE",
  LD.Type_Stockage AS "TYPE STOCKAGE",
  ESite.Intitule AS "SITE".
```

Fenêtre de visualisation de la requête

### Requête vide

Si le contenu de la requête ne s'affiche pas correctement, fermer la fenêtre de personnalisation rapide, effectuer un **rafraîchissement** de la widget, puis relancer la personnalisation et réouvrir la requête en cliquant sur le bouton **Voir la requête**.

## Références

- [Architecture de l'application](#)

## A voir

- [Mode Design](#)
- [Personnalisation des menus](#)
- [Personnalisation des pages / widgets](#)

Last update: 2018/04/17 16:57 [wiki:application:widgetsquickcustomize https://wiki.atysxe.analys-informatique.com/doku.php?id=wiki:application:widgetsquickcustomize&rev=1523977033](https://wiki.atysxe.analys-informatique.com/doku.php?id=wiki:application:widgetsquickcustomize&rev=1523977033)

---

From: <https://wiki.atysxe.analys-informatique.com/> - **Wiki Atys XE**

Permanent link: <https://wiki.atysxe.analys-informatique.com/doku.php?id=wiki:application:widgetsquickcustomize&rev=1523977033> 

Last update: **2018/04/17 16:57**