

Date de création : 12/10/21
Date de Mise à Jour : 12/10/21
Version v20.1

Présentation et généralités sur les widgets

Les widgets peuvent remplir **plusieurs fonctions** : affichage des données en **graphique**, en **grille**, **interaction avec Atys**, **mise à jour de données** dans Atys,...

Le tableau de bord peut être **personnalisable par profil utilisateur**, en fonction des besoins (gestion du paramétrage des widgets accessible uniquement aux administrateurs)

Généralités



Des fonctionnalités supplémentaires (décrites ci-dessous), permettent d'accéder à des actions supplémentaires :

Période d'analyse

Certains modules offrent la possibilité de déterminer une période d'analyse :



- **Période en cours/Période précédente**
Permet de sélectionner directement une période ou campagne telle qu'elles sont définies dans la [table des périodes](#) (en bleu : période sélectionnée).
- **Début.../Fin...**
Permet de définir une période plus précise à étudier

La période ainsi sélectionnée est clairement mentionnée sous les sélections

Bandeau de recherche

Présence, en **entête des modules Tiers et Articles**, d'un bandeau de **recherche** qui présente la requête comme une widget de grille et permet ainsi des **filtres simples**.

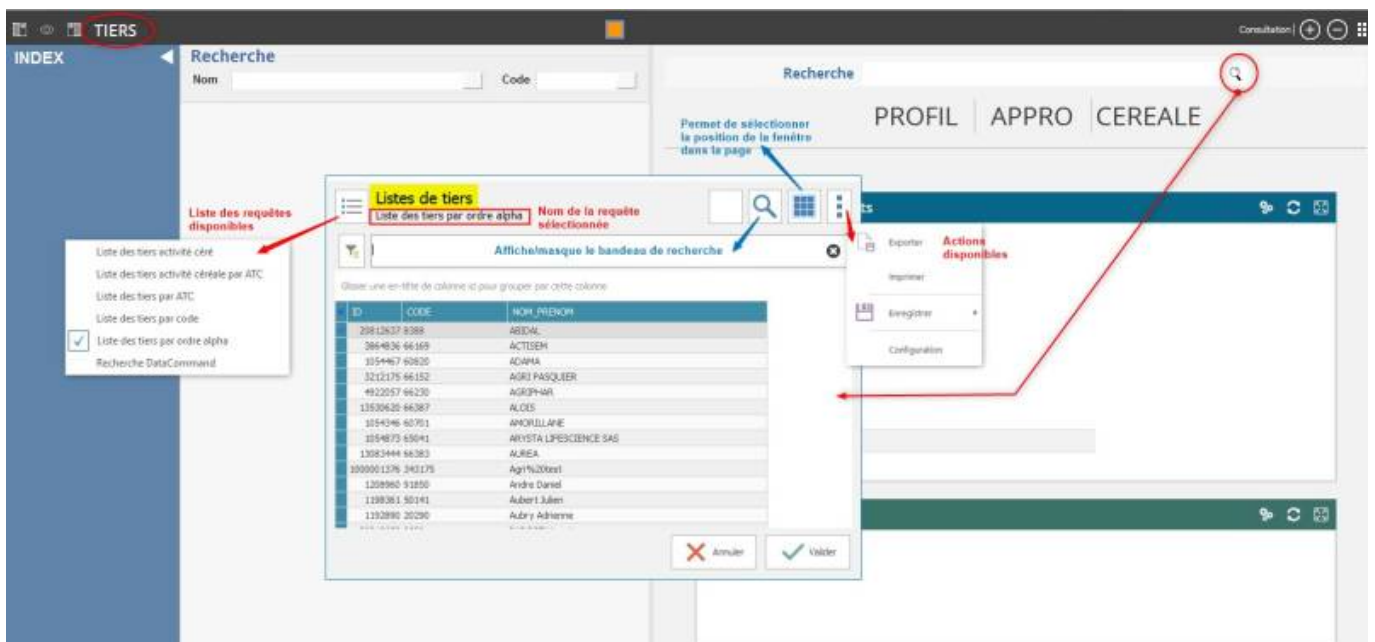

Bouton Menu

- **Executer:**
Même action que le bouton "Rafraichir" (voir ci dessous)
- **Exporter**



Permet d'exporter le widget sous différents format en fonction des besoins (**csv, htm, txt, xls, xlsx ou xml**).

- **Imprimer**
Ouvre un aperçu avant impression, permettant d'**imprimer ou d'exporter en pdf** le widget.
 [Vidéo tuto sur l'impression des widgets](#)
- **Sauvegarder**
Permet de sauvegarder les tris et/ou filtres appliqués afin de les conserver à la prochaine ouverture du widget.
- **Paramètres**
Permet d'accéder au "[Quick Customize](#)" permettant de gérer les paramètres et mises en forme spécifiques.

Cette fonctionnalité (Quick Customize) n'est accessible qu'aux administrateurs des groupes 1 à 10.

Bouton rafraichir



- **Rafraichir**
Permet de mettre à jour le widget suite à une modification de données dans Atys.

Bouton focus



- **Focus**
Permet d'accéder à un affichage qui masque tous les autres widgets, sur la partie droite, Xe. Ce même bouton permet de revenir à l'affichage multi-widgets.

Suppression et ordre des widgets dans un module

Il est possible de **modifier l'affichage des widgets dans un module** (sélectionner uniquement les widgets que l'on souhaite voir et l'ordre d'affichage de ces widgets).

Dans les deux cas, il faut se rendre dans le module concerné puis :

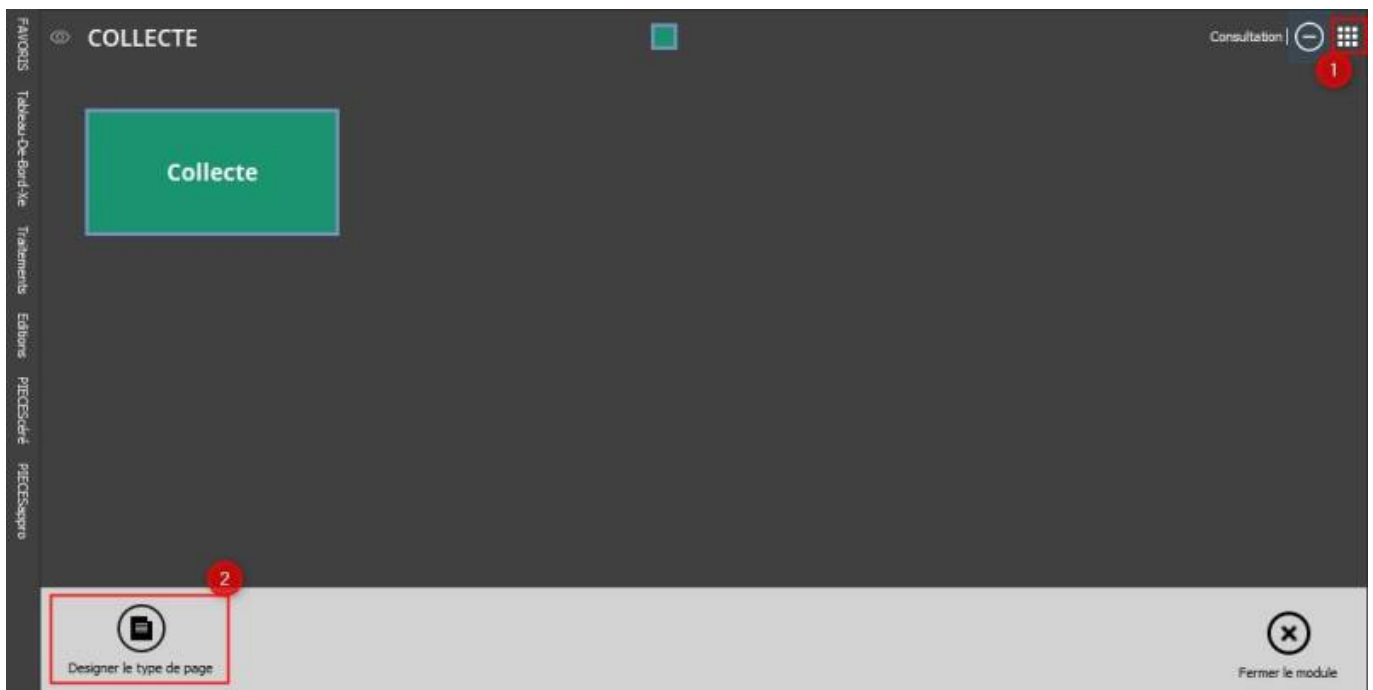

Suppression d'un widget

Les widgets qui sont “supprimés”, sont en réalité, **déplacés** vers une zone d'items disponibles et **pourront être remis**, si besoin, par la suite. Ils **disparaissent de l'affichage** dans le module uniquement.

1- Accéder au mode design du module comme décrit précédemment

2- Double-cliquer sur la zone des modules pour accéder aux différents onglets/widgets :

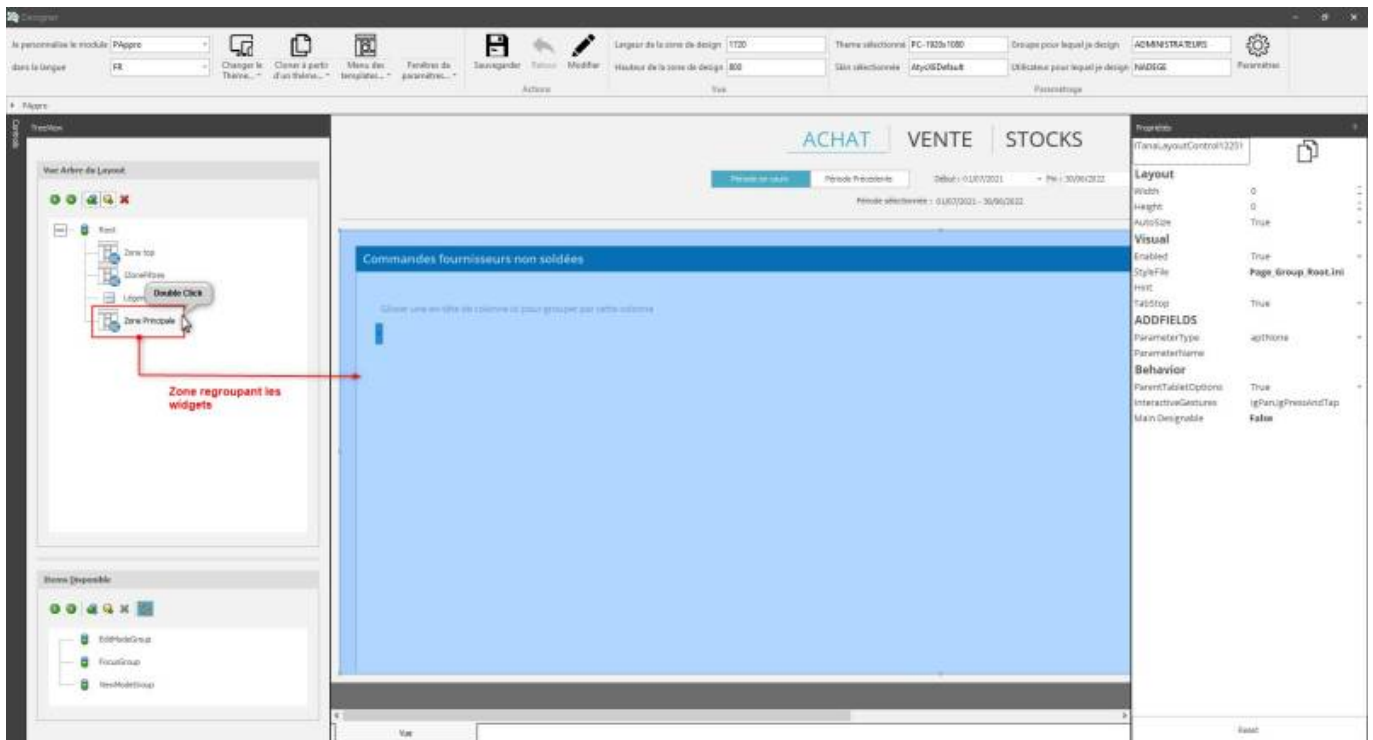

3- Déplacer le widget à supprimer vers les items disponibles par un glisser-déposer :

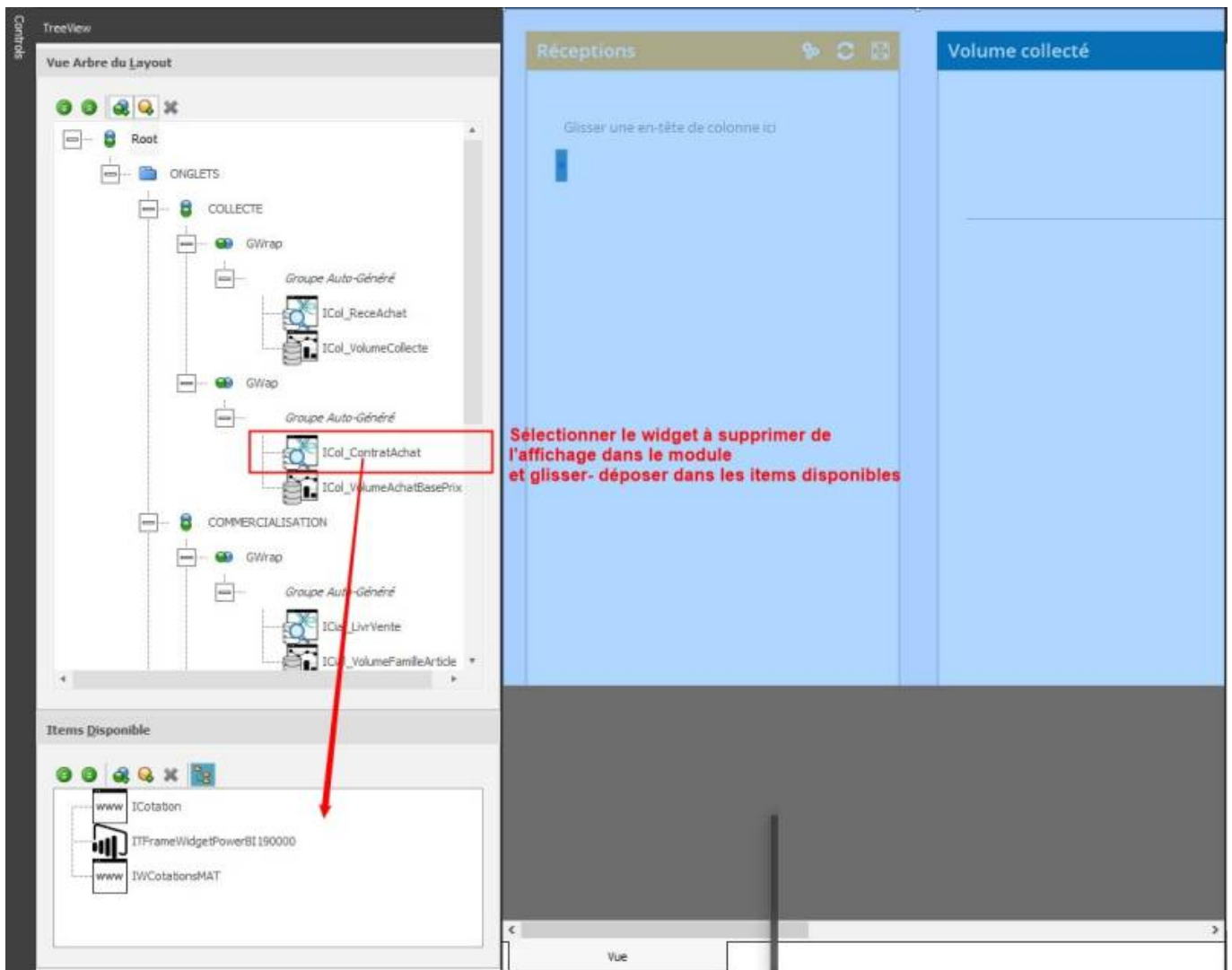

4- Cliquer sur le premier widget du module avant de sauvegarder (pour un utilisateur ou pour un groupe)

5- Fermer le module et le rouvrir pour visualiser les modifications.

Mettre un widget en premier dans l'affichage du module

Choisir le **widget qui apparaîtra en premier** dans le module.

1. Dans un premier temps, **déplacer le widget** à l'endroit voulu par un **glisser-déposer** (comme indiqué juste au-dessous). Des petites flèches (↶ ou ↷) vous guident sur l'endroit où il va se

placer.

- 2. Puis en haut, à droite, cliquer sur le **symbole de duplication** pour copier le nom de la widget :

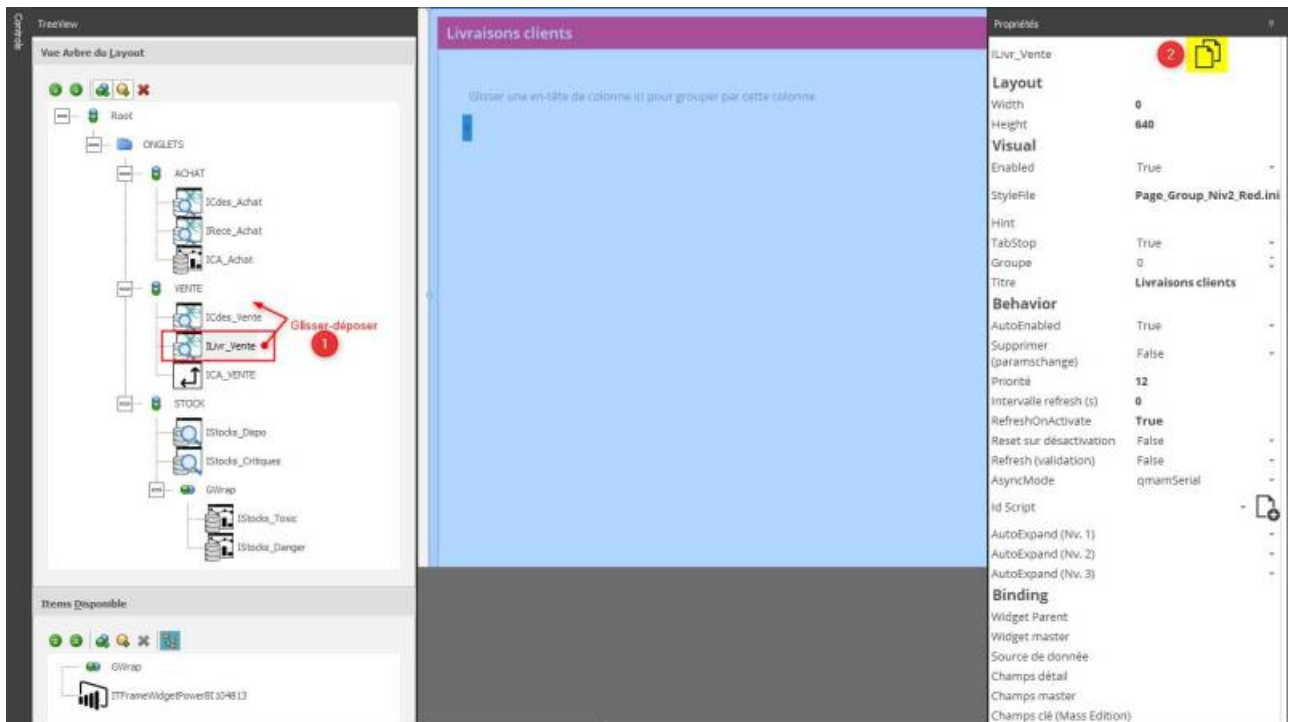

- 3. **Cliquer sur le 1er widget de l'ensemble du module avant de sauvegarder.**

- 4. Cliquer ensuite sur **Retour** dans le bandeau en haut



Si le module contient plusieurs onglets :

- 5. Puis double-cliquer sur **“zone top”** (ou zone haut selon les versions)



6. **Sélectionner le module/onglet** concerné puis remplacer le nom du **“Widget suivant”** par Clic droit / Coller et valider en tapant la touche **“Entrée”**.

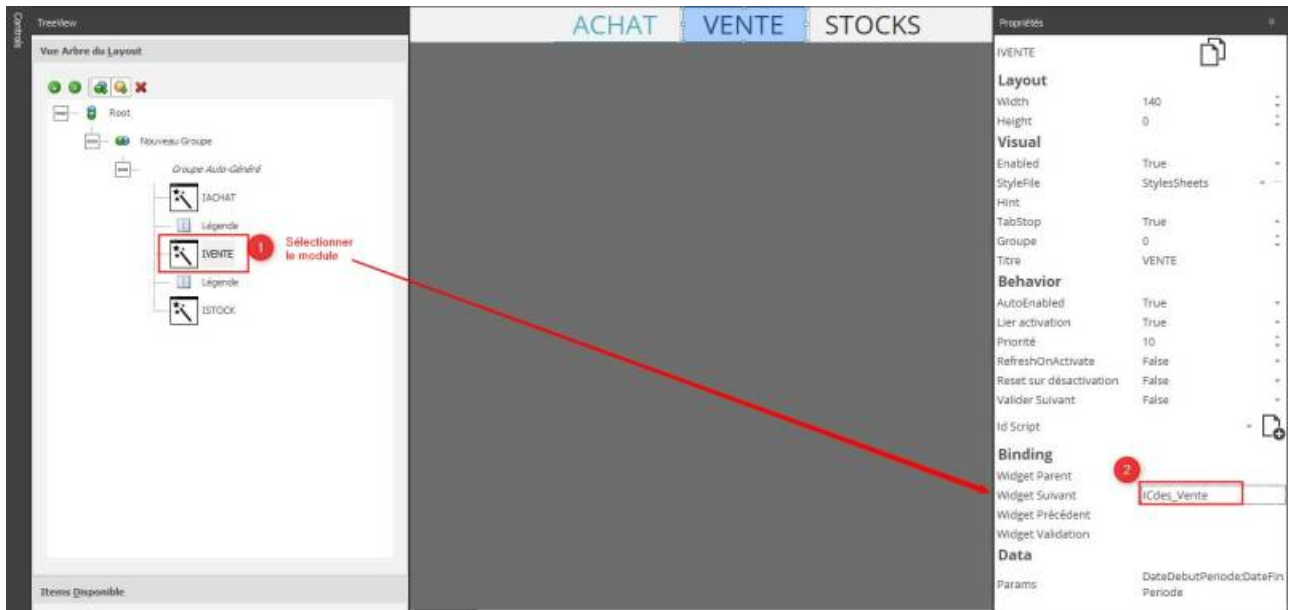

7. **Sauvegarder** avant de **fermer** le designer de module
8. Fermer le module et le rouvrir pour visualiser les modules.

Widgets de Grille

The screenshot shows a 'Détail des stocks' window with a search bar and a table of stock details. The table has columns for CODE, ARTICLE, LIB, REEL, A RECEVOIR, A LIVRER, DISPONIBLE, PHYSIQUE, SITE, THEORIQ, PREV. PRE ENTREE, PREV. PRE SORTIE, PREL. DISPONIBLE, RESERVE ENTREE, RESERVE SORTIE, DEPOT, and ENTREE D. The table is grouped by 'SITE: SITE 1' and contains several rows of data for different families like ALIMENTS, ENGRAIS, LISA, and PHYTO.

CODE	ARTICLE	LIB	REEL	A RECEVOIR	A LIVRER	DISPONIBLE	PHYSIQUE	SITE	THEORIQ	PREV. PRE ENTREE	PREV. PRE SORTIE	PREL. DISPONIBLE	RESERVE ENTREE	RESERVE SORTIE	DEPOT	ENTREE D
							24706,641	24740,641								
FAMILLE: ALIMENTS							3205,841	3290,147								
FAMILLE: ENGRAIS							8525,500	8451,200								
8	AMMONIATRE RUSS	QUINTAL	3238	36	3200	3236 SITE 1	3200									
8	AMMONIATRE IMPORT		2210	63	2150	2210 SITE 1	2150									
10	AMMONIATRE GREC	QUINTAL	351,5	12	339,5	351,5 SITE 1	339,5									
7	AMMONIATRE FRANCAISE	QUINTAL	2854	20	2834	2854 SITE 1	2834									
FAMILLE: LISA							10880,000	10887,000								
FAMILLE: PHYTO							2117,300	2135,200								
26	PACK HERBICIDES A B (3 HERBICIDES A - PACK		88		12	76	86 SITE 1		74					86		
141	lot de 2 boîtes appliq Aero-fourms	lot	-22			-22	-22 SITE 1		-22					-22		
20	INSECTICIDE C EN FL	LITRE	417			417	417 SITE 1		417					417		
16	INSECTICIDE D EN FL	LITRE	742			742	742 SITE 1		742					742		

Le **widget de grille** permet d'afficher les données dans une **vue en grille**. La grille permet un affichage des données très personnalisée dans leur organisation et prend en charge de **nombreuses manières différentes de présenter les données**, y compris le **contexte des couleurs** par colonne par exemple. Il est possible de configurer le rendu de base, y compris l'**ordre des colonnes**, les **colonnes à afficher**, les **en-têtes de colonnes** etc...

Widgets Graphique

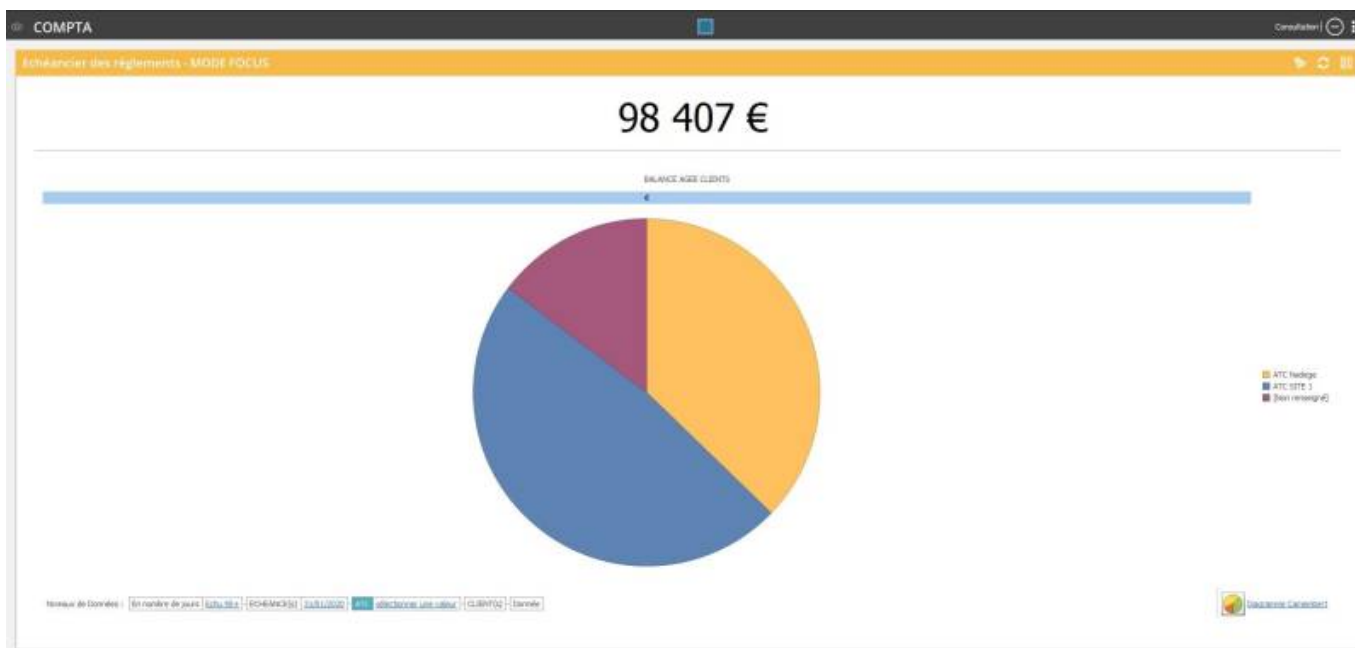

Le **widget Graphique** permet de choisir parmi plusieurs types de graphiques pour visualiser un groupe filtré d'enregistrements. Il permet de sélectionner également le niveau de données à analyser.

From: <https://wiki.atysxe.analys-informatique.com/> - Wiki Atys XE

Permanent link: https://wiki.atysxe.analys-informatique.com/doku.php?id=wiki:widgets:presentation_et_personnalisation_widgets

Last update: 2025/03/10 08:49



