

Date de création : 12/10/21
Date de Mise à Jour : 12/10/21
Version v20.1

Présentation et généralités sur les widgets

Les widgets peuvent remplir **plusieurs fonctions** : affichage des données en **graphique**, en **grille**, **interaction avec Atys**, **mise à jour de données** dans Atys,...

Le tableau de bord peut être **personnalisable par profil utilisateur**, en fonction des besoins (gestion du paramétrage des widgets accessible uniquement aux administrateurs)

Généralités



Des fonctionnalités supplémentaires (décrites ci-dessous), permettent d'accéder à des actions supplémentaires :

Période d'analyse

Certains modules offrent la possibilité de déterminer une période d'analyse :



- **Période en cours/Période précédente**
Permet de sélectionner directement une période ou campagne (selon l'activité) telle qu'elles sont définies dans la table des périodes (en bleu : période sélectionnée).

- **Début.../Fin...**
Permet de définir une période plus précise à étudier

La période ainsi sélectionnée est clairement mentionnée sous les sélections

Bandeau de recherche

Présence, en **entête des modules Tiers et Articles**, d'un bandeau de **recherche** qui présente la requête comme une widget de grille et permet ainsi des **filtres simples**.

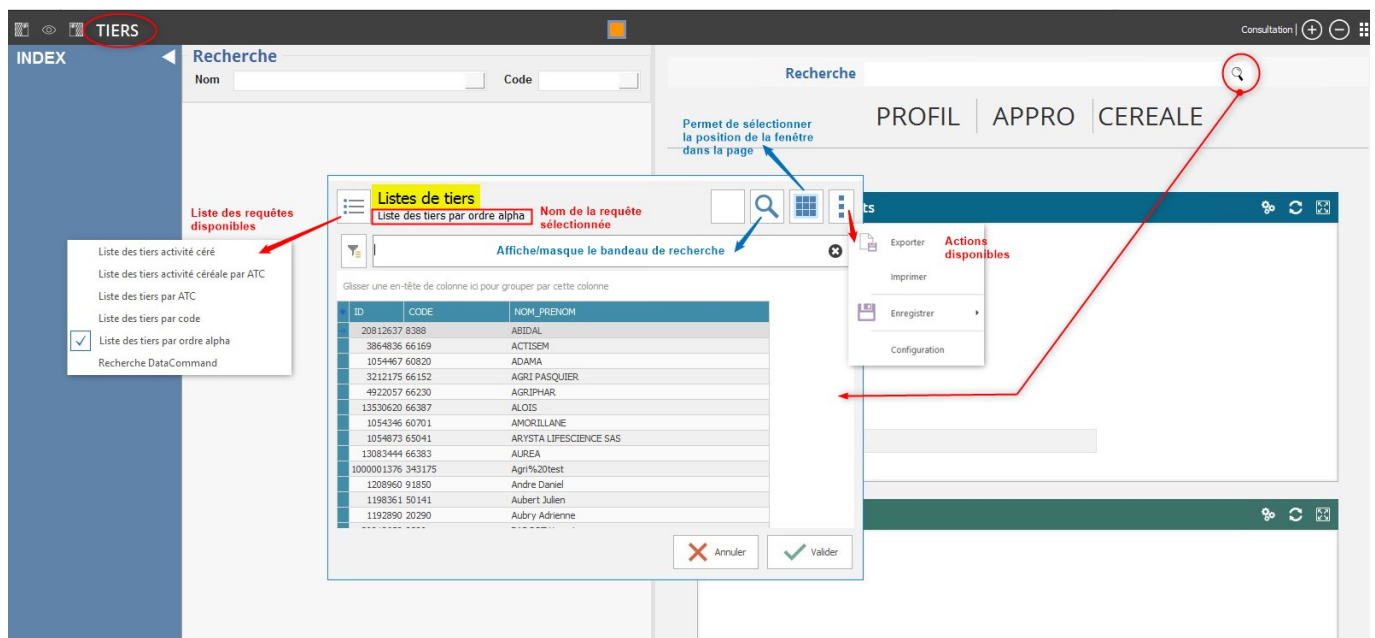

Bouton Menu

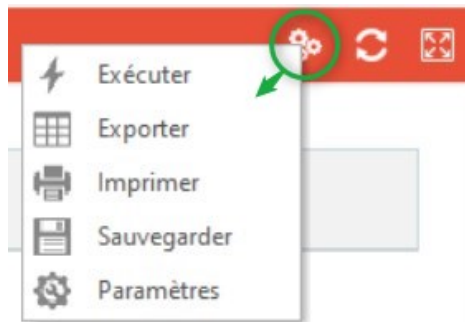

- **Exécuter:**
Même action que le bouton “**Rafraichir**” (voir ci dessous)
- **Exporter**
Permet d'exporter le widget sous différents format en fonction des besoins (**csv, htm, txt, xls, xlsx ou xml**).
- **Imprimer**
Ouvre un aperçu avant impression, permettant d'**imprimer ou d'exporter en pdf** le widget.
- **Sauvegarder**
Permet de sauvegarder les tris et/ou filtres appliqués afin de les conserver à la prochaine ouverture du widget.
- **Paramètres**
Permet d'accéder au “**Quick Customize**” permettant de gérer les paramétrages et mises en forme spécifiques.

Cette fonctionnalité (Quick Customize) n'est accessible qu'aux administrateurs des groupes 1 à 10.

Bouton rafraichir



- **Rafraichir**
Permet de mettre à jour le widget suite à une modification de données dans Atys.

Bouton focus



- **Focus**
Permet d'accéder à un affichage qui masque tous les autres widgets, sur la partie droite, Xe. Ce même bouton permet de revenir à l'affichage multi-widgets.

Widgets de Grille

Détail des stocks

RechercherEffacer

SITE	FAMILLE	CODE	ARTICLE	U.B	REEL	A RECEVOIR	A LIVRE	DISPONIB	PHYSIQUE	SITE	THEORIQU	PREV.PRE ENTREE	PREV.PRE SORTIE	PRE.DISPONIBLE	RESERVE ENTREE	RESERVE SORTIE	DEPOT	ENTREE D
								0										
SITE : SITE 1		24786,44124740,941																
FAMILLE : ALIMENTS		3285,6413292,141																
FAMILLE : ENGRAIS		8523,5008651,500																
9	AMMONITRATE RUSSE	QUINTAL	3236			36		3200	3236 SITE 1		3200				3236			
8	AMMONITRATE IMPORT		2210			60		2150	2210 SITE 1		2150				2210			
10	AMMONITRATE GREC	QUINTAL	351,5			12		339,5	351,5 SITE 1		339,5				351,5			
7	AMMONITRATE FRANCAISE	QUINTAL	2854			20		2834	2854 SITE 1		2834				2854			
FAMILLE : LISA		10860,00010667,000																
FAMILLE : PHYTO		2117,3002130,300																
26	PACK HERBICIDE A B (3 HERBICIDE A	PACK	86			12		74	86 SITE 1		74				86			
141	Lot de 2 boîtes appât Anti-fourmis	Lot	-22					-22	-22 SITE 1		-22				-22			
20	INSECTICIDE C EN 1L	LITRE	417					417	417 SITE 1		417				417			
10	INSECTICIDE B 0,8L	FLACON 0,8	365					365	365 SITE 1		365				365			
x (DISPONIBLE < 0)																		
Personnaliser...																		

Le **widget de grille** permet d'afficher les données dans une **vue en grille**. La grille permet un affichage des données très personnalisée dans leur organisation et prend en charge de **nombreuses manières différentes de présenter les données**, y compris le **contexte des couleurs** par colonne par exemple. Il est possible de configurer le rendu de base, y compris l'**ordre des colonnes**, les **colonnes à afficher**, les **en-têtes de colonnes** etc...

Widgets Graphique

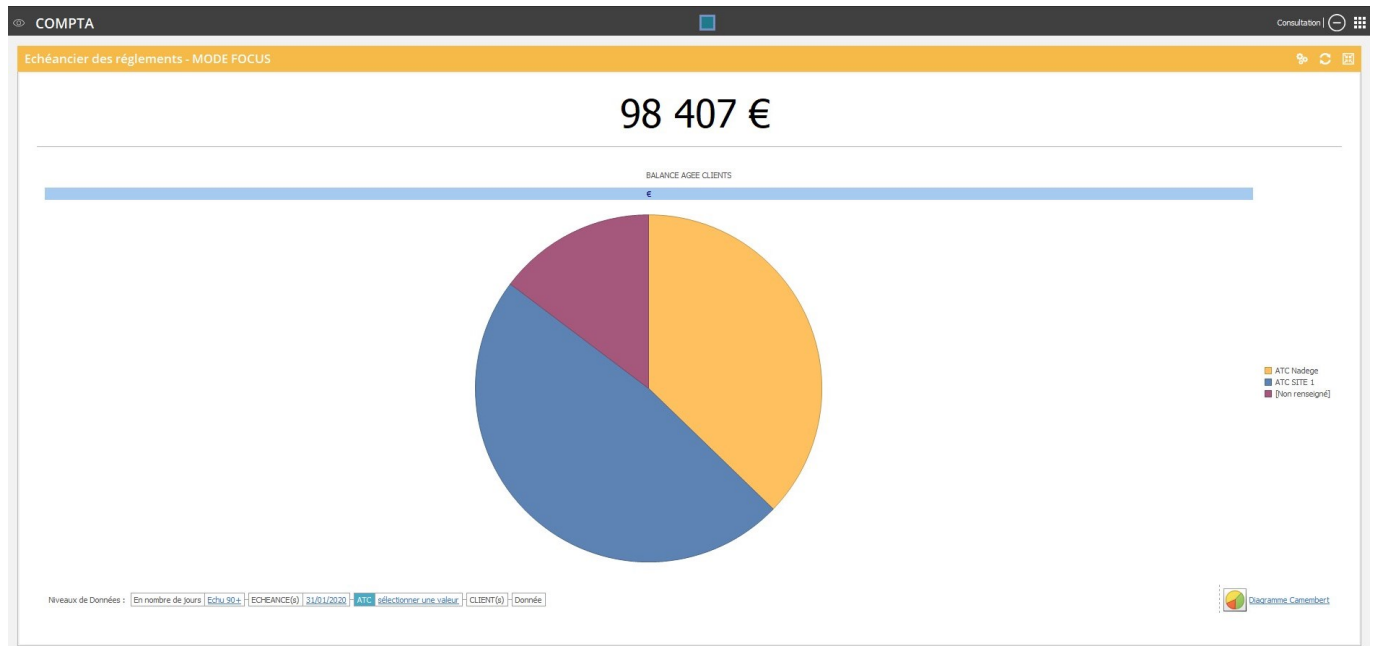

Le **widget Graphique** permet de choisir parmi plusieurs types de graphiques pour visualiser un groupe filtré d'enregistrements. Il permet de sélectionner également le niveau de données à analyser.

From:
<https://wiki.atysxe.analys-informatique.com/> - Wiki Atys XE

Permanent link:
https://wiki.atysxe.analys-informatique.com/doku.php?id=wiki:widgets:presentation_et_personnalisation_widgets&rev=1637315934

Last update: 2021/11/19 10:58

