

Date de création : 12/10/21  
Date de Mise à Jour : 12/10/21  
Version v20.1

# Présentation et généralités sur les widgets

Les widgets peuvent remplir **plusieurs fonctions** : affichage des données en **graphique**, en **grille**, **interaction avec Atys**, **mise à jour de données** dans Atys,...

Le tableau de bord peut être **personnalisable par profil utilisateur**, en fonction des besoins (gestion du paramétrage des widgets accessible uniquement aux administrateurs)

## Généralités



Des fonctionnalités supplémentaires (décrites ci-dessous), permettent d'accéder à des actions supplémentaires :

### Période d'analyse

Certains modules offrent la possibilité de déterminer une période d'analyse :



- **Période en cours/Période précédente**  
Permet de sélectionner directement une période ou campagne (selon l'activité) telle qu'elles sont définies dans la table des périodes (en bleu : période sélectionnée).

- **Début.../Fin...**  
Permet de définir une période plus précise à étudier

La période ainsi sélectionnée est clairement mentionnée sous les sélections

## Bandeau de recherche

Présence, en **entête des modules Tiers et Articles**, d'un bandeau de **recherche** qui présente la requête comme une widget de grille et permet ainsi des **filtres simples**.

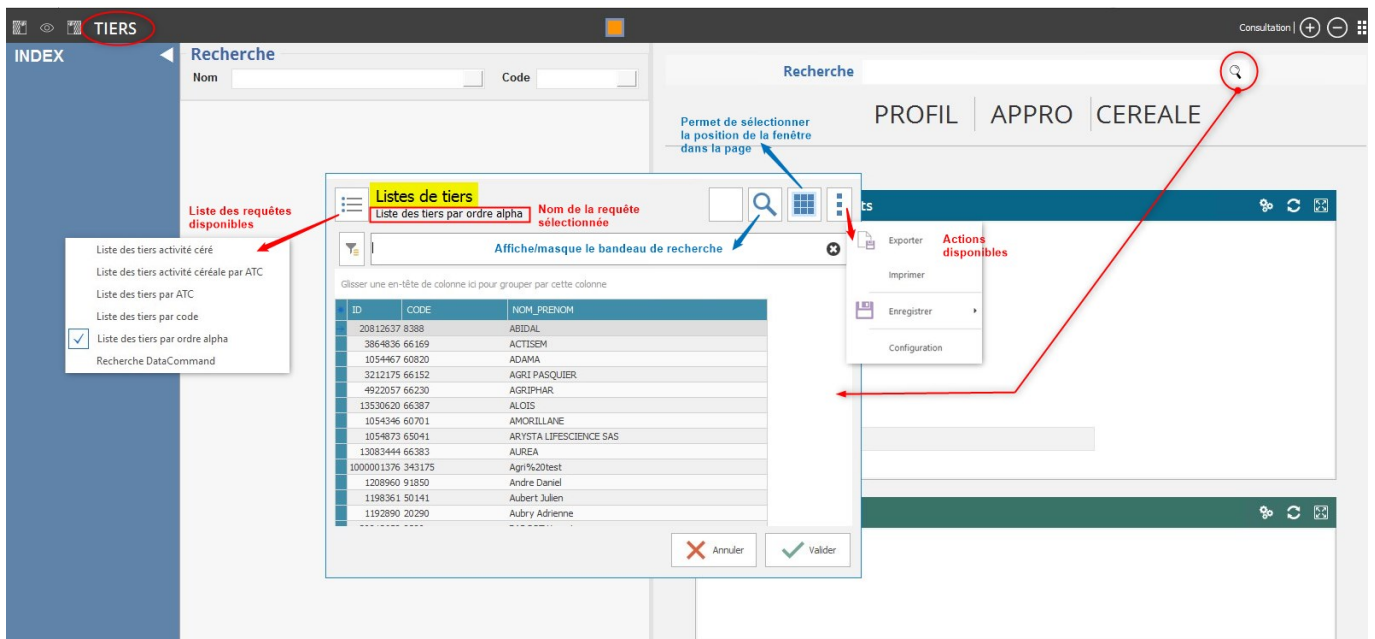

## Bouton Menu

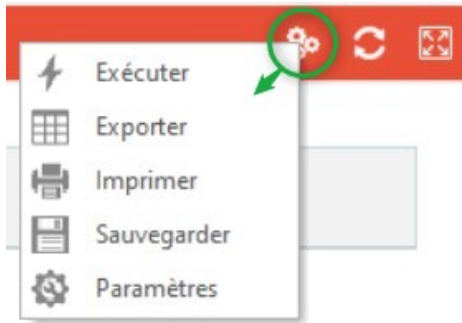

- **Executer:**  
Même action que le bouton “**Rafraichir**” (voir ci dessous)
- **Exporter**  
Permet d'exporter le widget sous différents format en fonction des besoins (**csv, htm, txt, xls, xlsx ou xml**).
- **Imprimer**  
Ouvre un aperçu avant impression, permettant d'**imprimer ou d'exporter en pdf** le widget.  
 [Vidéo tuto sur l'impression des widgets](#)
- **Sauvegarder**  
Permet de sauvegarder les tris et/ou filtres appliqués afin de les conserver à la prochaine ouverture du widget.
- **Paramètres**  
Permet d'accéder au “**Quick Customize**” permettant de gérer les paramètres et mises en forme spécifiques.

Cette fonctionnalité (Quick Customize) n'est accessible qu'aux administrateurs des groupes 1 à 10.

## Bouton rafraichir



- **Rafraichir**  
Permet de mettre à jour le widget suite à une modification de données dans Atys.

## Bouton focus



- **Focus**  
Permet d'accéder à un affichage qui masque tous les autres widgets, sur la partie droite, Xe. Ce même bouton permet de revenir à l'affichage multi-widgets.

# Suppression et ordre des widgets dans un module

Il est possible de **modifier l'affichage des widgets dans un module** (sélectionner uniquement les widgets que l'on souhaite voir et l'ordre d'affichage de ces widgets).

Dans les deux cas, il faut se rendre dans le module concerné puis :



## Suppression d'un widget

Les widgets qui sont “supprimés”, sont en réalité, **déplacés** vers une zone d'items disponibles et **pourront être remis**, si besoin, par la suite. Ils **disparaissent de l'affichage** dans le module uniquement.

**1- Accéder au mode design** du module comme décrit précédemment

## 2- Double-cliquer sur la zone des modules pour accéder aux différents onglets/widgets :

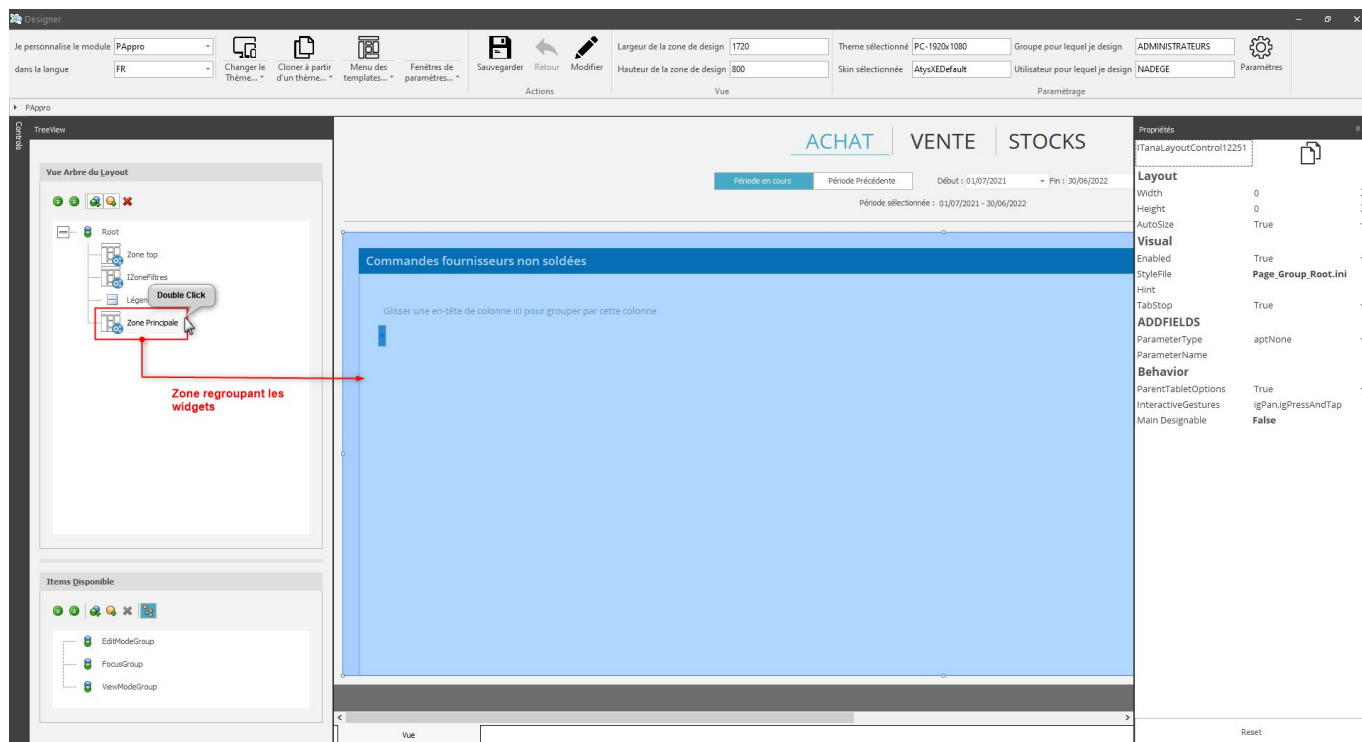

## 3- Déplacer le widget à supprimer vers les items disponibles par un glisser-déposer :

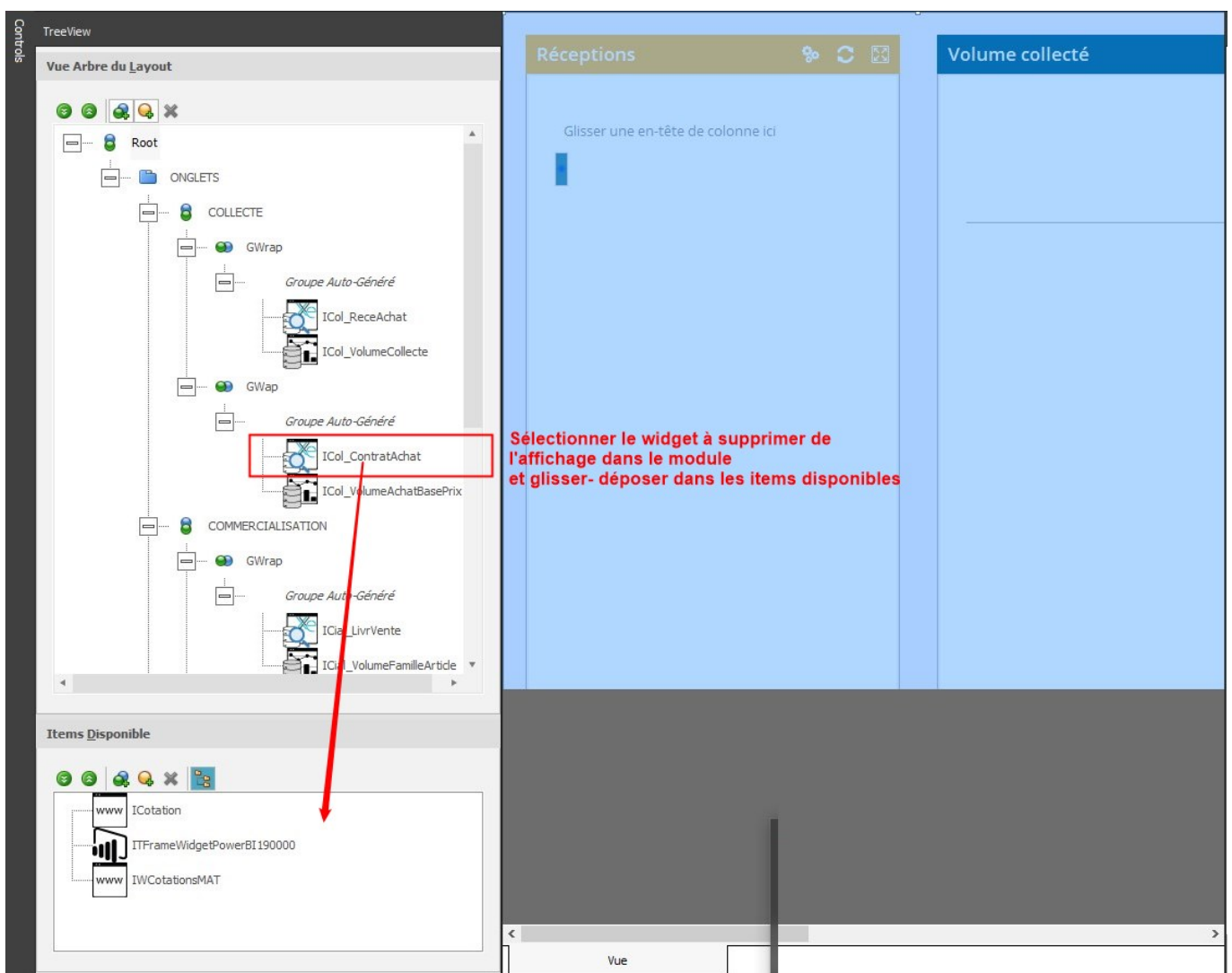

4- **Cliquer sur le premier widget du module avant de sauvegarder** (pour un utilisateur ou pour un groupe)

5- **Fermer le module et le rouvrir** pour visualiser les modifications.

## Mettre un widget en premier dans l'affichage du module

Choisir le **widget qui apparaîtra en premier** dans le module.

1. Dans un premier temps, **déplacer le widget** à l'endroit voulu par un **glisser-déposer** (comme indiqué juste au-dessous). Des petites flèches (↶ ou ↷) vous guident sur l'endroit où il va se

placer.

2. Puis en haut, à droite, cliquer sur le **symbole de duplication** pour copier le nom de la widget :

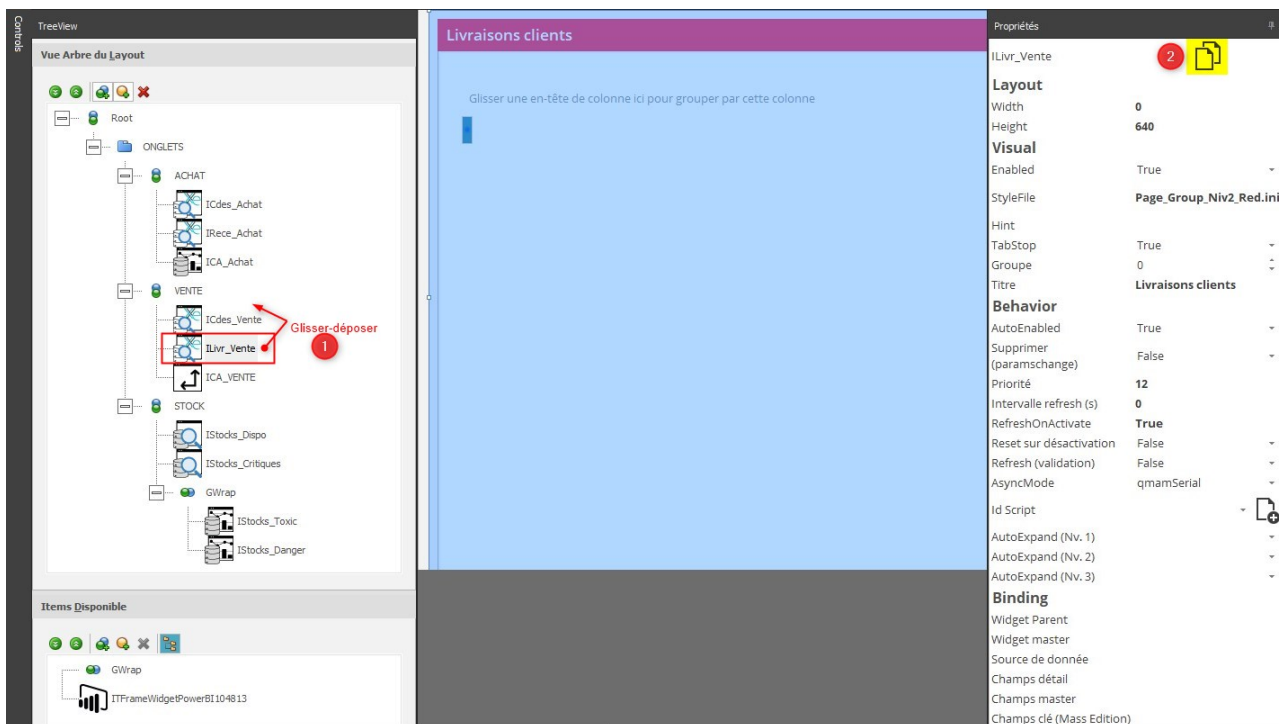

3. **Cliquer sur le 1er widget de l'ensemble du module avant de sauvegarder.**

4. Cliquer ensuite sur **Retour** dans le bandeau en haut



**Si le module contient plusieurs onglets :**

5. Puis double-cliquer sur **“zone top”** (ou zone haut selon les versions)

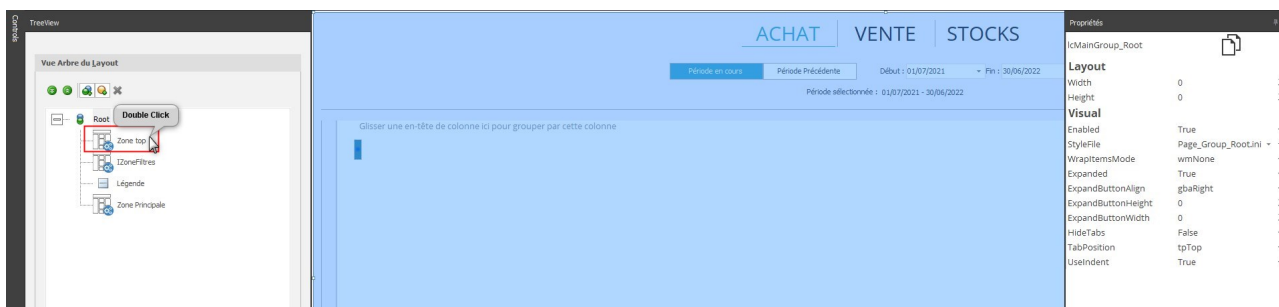

6. **Sélectionner le module/onglet** concerné puis remplacer le nom du **“Widget suivant”** par Clic droit / Coller et valider en tapant la touche **“Entrée”**.

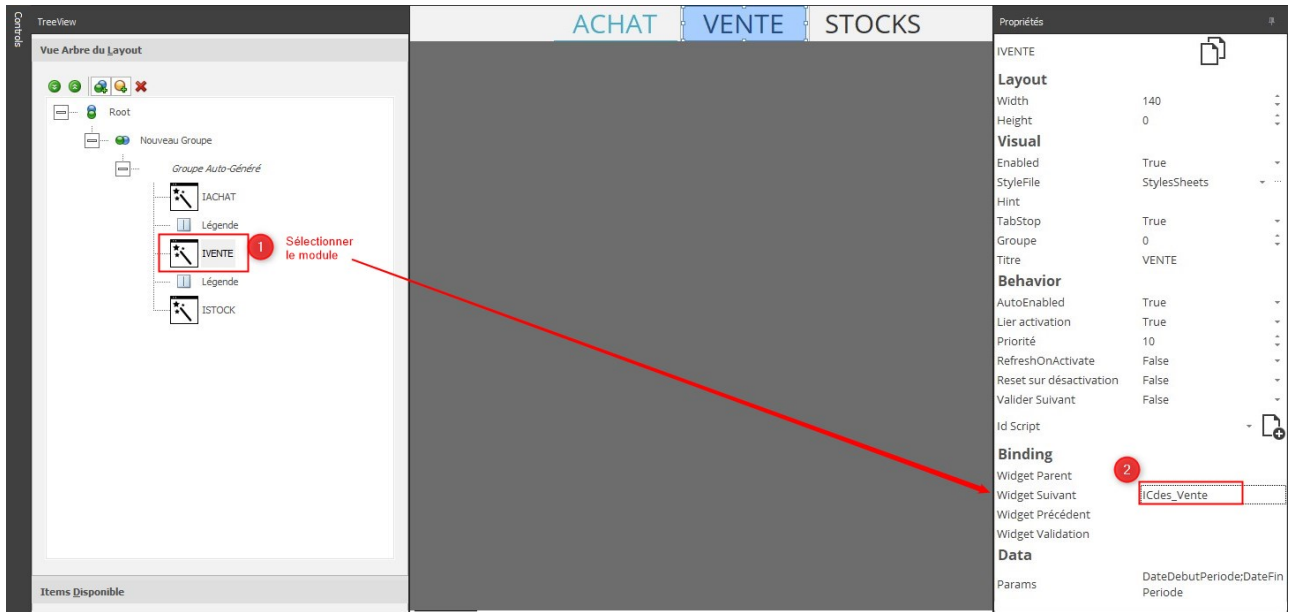

7. **Sauvegarder** avant de **fermer** le designer de module
8. Fermer le module et le rouvrir pour visualiser les modules.

## Widgets de Grille

Détail des stocks

Rechercher Effacer

CODE	ARTICLE	U.B	REEL	A RECEVOIR	A LIVREF	DISPONIBI	PHYSIQUE	SITE	THEORIQU	PREV.PRE ENTREE	PREV. PRE SORTIE	PRE.DISPONIBLE	RESERVE ENTREE	RESERVE SORTIE	DEPOT	ENTREE D	
						0											
SITE : SITE 1						24786.441	24740.941										
FAMILLE : ALIMENTS						3285.641	3292.141										
FAMILLE : ENGRAIS						8523.500	8651.500										
9	AMMONITRATE RUSSE	QUINTAL	3236		36	3200	3236 SITE 1		3200				3236				
8	AMMONITRATE IMPORT		2210		60	2150	2210 SITE 1		2150				2210				
10	AMMONITRATE GREC	QUINTAL	351.5		12	339.5	351.5 SITE 1		339.5				351.5				
7	AMMONITRATE FRANCAISE	QUINTAL	2854		20	2834	2854 SITE 1		2834				2854				
FAMILLE : LISA						10860.000	10667.000										
FAMILLE : PHYTO						2117.300	2130.300										
26	PACK HERBICIDE A B (3 HERBICIDE A - PACK		86		12	74	86 SITE 1		74				86				
141	Lot de 2 boîtes appât Anti-fourmis	Lot	-22			-22	-22 SITE 1		-22				-22				
20	INSECTICIDE C EN 1L	LITRE	417			417	417 SITE 1		417				417				
16	INSECTICIDE B EN 0.5L	LI. AFOMI 0.5	365			365	365 SITE 1		365				365				

(DISPONIBLE <> 0) Personnaliser...



Le **widget de grille** permet d'afficher les données dans une **vue en grille**.

La grille permet un affichage des données très personnalisée dans leur organisation et prend en charge de **nombreuses manières différentes de présenter les données**, y compris le **contexte des couleurs** par colonne par exemple. Il est possible de configurer le rendu de base, y compris l'**ordre des colonnes**, les **colonnes à afficher**, les **en-têtes de colonnes** etc...

## Widgets Graphique

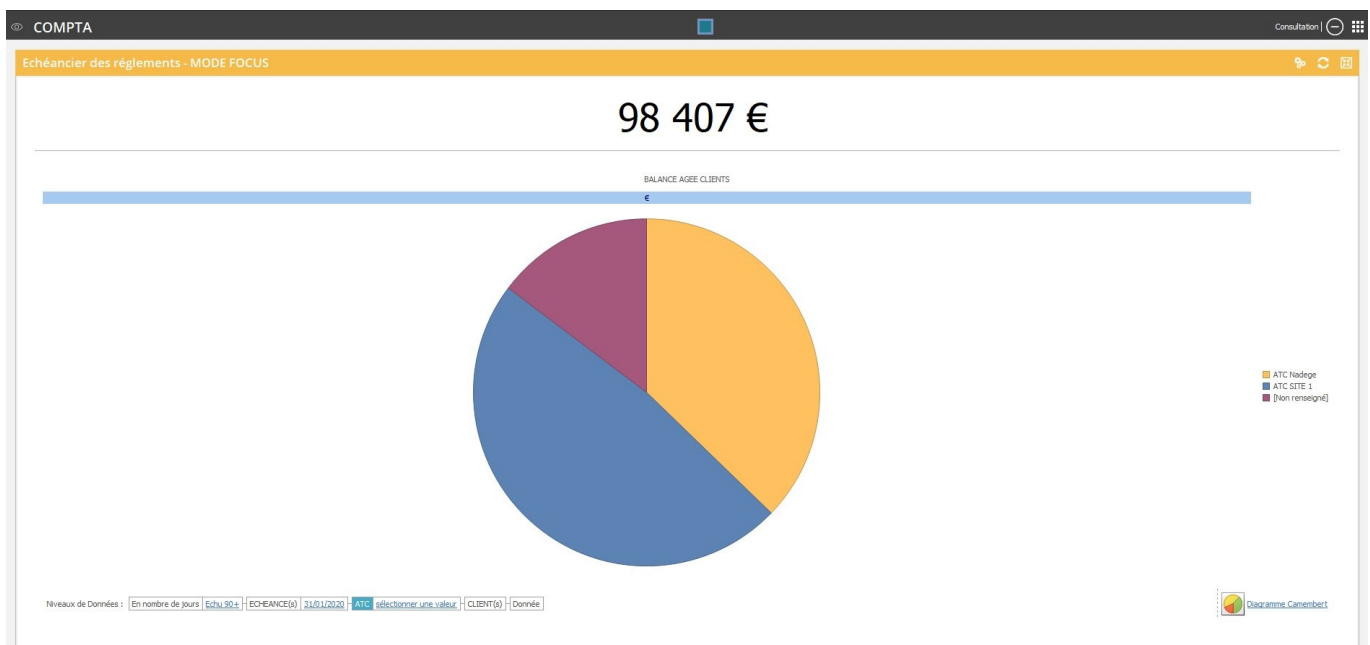

Le **widget Graphique** permet de choisir parmi plusieurs types de graphiques pour visualiser un groupe filtré d'enregistrements. Il permet de sélectionner également le niveau de données à analyser.

From: <https://wiki.atysxe.analys-informatique.com/> - Wiki Atys XE

Permanent link: [https://wiki.atysxe.analys-informatique.com/doku.php?id=wiki:widgets:presentation\\_et\\_personnalisation\\_widgets&rev=1673356284](https://wiki.atysxe.analys-informatique.com/doku.php?id=wiki:widgets:presentation_et_personnalisation_widgets&rev=1673356284)

Last update: 2023/01/10 14:11

